

Remitente: Faenacar A.G.

Asunto: Chilemeat al día - Circular N°3 / Octubre 2018

Mes Octubre  
Circular N°3: FAENACAR INFORMA lo destacado del mes



## EL DESARROLLO DE PRODUCTOS ELABORADOS CÁRNICOS EN CHILE

Buscando esbozar las visiones desde la industria, del gremio, de la autoridad a cargo del desarrollo del sector y de un proveedor de tecnología e innovación, CHILEMEAT logra construir un relato donde los distintos actores nos adentran al escenario actual de los productos cárnicos con mayor valor.

[Leer](#)





## Procarne Nuestra cadena de Valor

### Nacional



#### Reciclaje: Lo que no hay y lo que viene

El 70% del mercado de los alimentos corresponde a productos envasados. La industria se apronta para ley REP.

[Descargar](#)



#### Expo Chile Agrícola 2018:

“Asociatividad y Cooperativismo Moderno: Una solución para el Agro” en el marco de la primera feria Expo Chile Agrícola, organizada por el Ministerio de Agricultura.

[Leer](#)



#### "El desafío más inmediato es la implementación de la Ley REP"

Rodrigo Álvarez, presidente de AB Chile, analiza la situación del sector y valora el importante desarrollo de su industria alimentaria".

[Descargar](#)

### Una Mirada al Contexto Internacional

[La faena argentina se atenúa en septiembre](#)

- Chile: un gran destino para las exportaciones del segmento bovino argentino
- JBS amplía su producción de carne bovina para atender al mercado chino
- Paraguay anuncia plan para aumentar la exportación de carne bovina
- Crece más del 60% la exportación de ganado bovino mexicano a EE.UU.
- Fuerte crecimiento de las exportaciones del Mercosur
- Brasil avanza en la implantación de la trazabilidad individual en su ganado vacuno
- Minerva Foods ofrece ayuda al gobierno colombiano para controlar los nuevos brotes de aftosa
- Se pone en marcha el Foro Europeo de la Sostenibilidad de la Carne de Vacuno
- Promocionan la carne argentina en Japón



Hoy destacamos el Blog:

### ¿De qué se trata la nueva norma de faena animal Kosher?

Por Felipe Kleiman

Felipe Kleiman es un reconocido consultor para la industria de carne, especializado en el desarrollo de proyectos y operaciones de faena animal Kosher. Él provee asesoramiento a empresas frigoríficos que tienen como meta exportar productos Kosher a Israel, con casos de éxito en Brasil, Uruguay, Argentina, México y EE.UU.

Si quieres leer su columna, sólo pincha [AQUÍ](#)

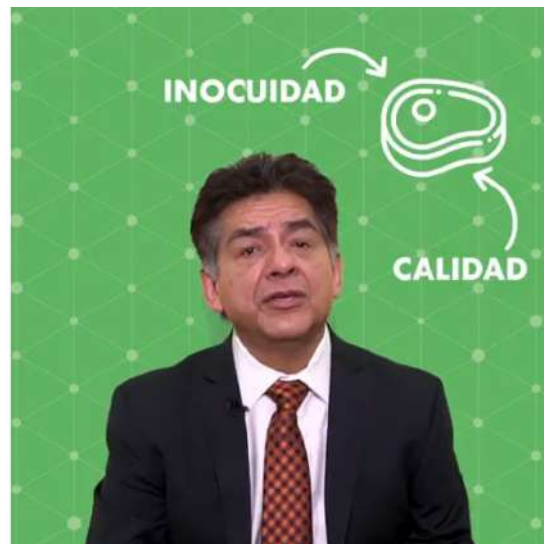

Hoy destacamos el Video:

### "¿En qué te debes fijar al comprar carne?"

José Manuel Samperio es consultor técnico internacional en USAPEEC Latinoamérica y también es instructor certificado para Walmart México y Centroamérica, Grupo Bafar y el Consejo Mexicano de la Carne (Comecarne) y ha sido "profesor invitado" de la Universidad de Georgia, EE.UU.

Si te interesa verlo, sólo pincha [AQUÍ](#).

## BOLETÍN DE CARNE BOVINA. Septiembre 2018

La producción de carne bovina durante los primeros siete meses de este año 2018 en comparación al mismo período 2017 evidencia un descenso de cerca de 770 toneladas, lo que equivale a 0,7% menos de carne faenada.



[Leer](#)

[Visita nuestro Sitio Web](#)

**FAENACAR A.G.**

Asociación Gremial de Plantas Faenadoras Frigoríficas de Carnes de Chile.  
Don Carlos 3075 Of. 3, Las Condes - Santiago - Chile  
Fono-Fax 56-2-2336776, Fono 56-2-2333893

[WWW.FAENACAR.CL](http://WWW.FAENACAR.CL)